

Poskytnuté informace na žádosti o poskytnutí informací podle zákona č. 106/1999 Sb. - za měsíc srpen 2016

Dotaz 1:

„Žádám o poskytnutí kopií veškerých platných nájemních smluv týkajících se pozemku parc. č. 522/6 – ostatní plocha, o výměře 8.477 m², nacházejícího se v obci Adršpach, katastrální území Dolní Adršpach, a to na LV č. 291, zapsaného v katastru nemovitostí, vedeném Katastrálním úřadem pro Královéhradecký kraj, Katastrálním pracovištěm Náchod. Podle výpisu z katastru nemovitostí je vlastníkem předmětného pozemku Česká republika, přičemž právo hospodařit s tímto pozemkem mají Lesy České republiky, s.p.“

Odpověď:

K Vaší žádosti Vám LČR v příloze tohoto dopisu zasílají kopii Smlouvy o pronájmu pozemků pro sportovní účely č. 8/98 02 313 ze dne 16.3.1995, včetně dodatků č. 1 a č. 2. (Smlouva je v příloze tohoto přípisu).

Dotaz 2:

„Žádám o úplný text výkazů Ceny Les 1-04 za zpravodajské jednotky LČR, zaslané Českému statistickému za účelem tvorby indexu cen surového dříví na období I. čtvrtletí a II. čtvrtletí 2016“.

Odpověď:

K Vaší žádosti Vám LČR V příloze Vám LČR zasílají text výkazů Ceny Les 1-04 za zpravodajské jednotky LČR, zaslané Českému statistickému za účelem tvorby indexu cen surového dříví na období I. čtvrtletí a II. čtvrtletí 2016, konkrétně výkazy z LZ Konopiště, LZ Židlochovice, LZ Kladská a LZ Boubín. Současně Vám zasíláme znovu výkazy Ceny Les 1-04 za I. a II. Q. 2015 za zpravodajskou jednotku LZ Konopiště. (Výkazy jsou uvedeny v příloze)

Dotaz 3:

„ Žádám o poskytnutí informací týkající se společností MAFRA, a.s.; IČO: 45313351, LONDA spol. s.r.o., IČO: 49241931 a Stanice O, a.s. : IČO: 26509911, in concreto požadujete odpovědět na následující otázky: „1) Uzavřel Váš úřad od ledna roku 2014 s některým z těchto subjektů smlouvu, za níž mu připadlo peněžní plnění? 2) Co bylo předmět takové smlouvy? 3) Kolik v rámci ni Váš úřad subjektu vyplatil? 4) Kdy byly tyto smlouvy uzavřeny? 5) Jsou

některé z nich ještě platné? Které? 6) Pokud některý z těchto subjektů dostával od Vašeho úřadu peníze, jak byl vybrán? Ve výběrovém řízení? Jakého druhu?“

Odpověď:

K Vaší žádosti LČR sdělují následující informace: LČR neuzavřely od ledna roku 2014 žádnou smlouvu s LONDA spol. s.r.o., IČO 49241931 a Stanice O, a.s. : IČO 26509911. Dále se proto budou LČR vyjadřovat pouze ke smluvním vztahům se společností MAFRA, a.s.; IČO: 45313351. ad 1) ANO. Ad 2) Přehled plnění týkající se inzerce, popř. zpracování novinové přílohy LČR je uvedený v příloze tohoto dopisu. Dále LČR odebírá od MAFRA, a.s. noviny, časopisy, popř. periodika. Ad 3) Částky týkající se inzerce, popř. zpracování novinové přílohy LČR jsou uvedeny u každého plnění v příloze tohoto dopisu. Za odběry novin, časopisů, popř. periodik zaplatily LČR bez DPH v roce 2014 Kč 25.475,90, v roce 2015 Kč 26.679,19 a v roce 2016 dosud částku Kč 6.218,23. ad 4) Kdy byly tyto smlouvy uzavřeny? Data jednotlivých objednávek na inzerci, popř. zpracování novinové přílohy LČR jsou uvedeny u každého plnění v příloze tohoto dopisu. Objednávky na noviny, časopisy, popř. periodika jsou uzavírány průběžně na jednotlivých organizačních jednotkách LČR v rámci jejich schváleného plánu. Ad 5) Platné jsou pouze aktuálně uzavřené objednávky na odběr novin, časopisů, popř. periodik. Ad 6) Jednotlivé zakázky byly zadány s ohledem na cílovou skupinu čtenářů, popř. na druh požadovaných novin, časopisů a periodik přímým nákupem společnosti MAFRA, a.s. (přehled je uvedený v příloze).

Dotaz 4:

„Žádám o poskytnutí informací týkající se provedené těžby lesa na parcele číslo 102/1 v katastrálním území Lhotka u Přerova v okrese Přerov. Dle Vašeho vyjádření těžba byla přerušena, aniž by byla dokončena část ležící v bezprostřední blízkosti rekreačních chat. In n concreto, žádáte „o informaci, kdy bude dokončena těžba lesa na této parcele.“

Odpověď:

K Vaší žádosti Vám LČR sdělují, že v revíru, jehož součástí je i pozemek č. 102/1 v k. ú. P Lhotka u Přerova je zařazen mezi kalamitní revíry a v porostu č. 825C13 probíhaly dosud hlavně těžby kůrovcového dříví a těžby nahodilé (vývraty, zlomy, souše). **LČR plánují dotěžení porostu na parcele č. 102/1 v 1.Q.2017.** Žadatel doručil do LČR stížnost z důvodu , že do dne podání žádosti nebyla doručena písemná odpověď na její žádost. Rozhodnutím o stížnosti byl postup dle § 16a odst. 6 písm. a) povinného subjektu potvrzen. Odpověď na žádost byla žadateli odeslána ve lhůtě dle § 15 zákona.

Dotaz 5:

„Žádám o poskytnutí informací a dokumentů: 1. Nájemní smlouva ze dne 1.2. 1994 mezi Okresním úřadem Kroměříž, zastoupeným JUDr. Zavadilem a sdružením Klub lyžařů

Kroměříž, z.s., dřívě o.s., IČ 18189199, zastoupeným Ing. Vlčkem. 2. Dodatek k nájemní smlouvě ze dne 29.12.1995 mezi Okresním úřadem Kroměříž, zastoupeným JUDr. Zavadilem a sdružením Klub lyžařů Kroměříž, z.s., dřívě o.s., IČ 18189199, zastoupeným Mgr. Jaroslavem Janouškem. 3. Dokumentace ve věci stavby – studna p.č. 1807/12, k.ú. Rajnochovice, vodovodní potrubí, rozvody elektřiny atd. na pozemcích p.č. 1807/10, p.č. 1807/4, k.ú. Rajnochovice. 4. Veškerá písemná a smluvní dokumentace mezi sdružením nyní spolkem Klub lyžařů Kroměříž z.s. dřívě o.s., IČ 18189199 a LESY ČR (dřívě Okresním úřadem Kroměříž), případně Lesní správnou ve Vsetíně či zrušenou Lesní správou v Bystřici pod Hostýnem. 5. Nájemní smlouva z roku 2008 mezi společností KLUB LYŽAŘŮ s.r.o., IČ 63473623, a LESY ČR na pronájem lyžařského svahu p.č. 1807/10, vleku p.č. 1807/4, studny p.č. 1807/12, k.ú. Rajnochovice. 6. Dodatek č.1 k nájemní smlouvě mezi společností KLUB LYŽAŘŮ s.r.o., IČ 63473623, a LESY ČR na pronájem lyžařského svahu p.č. 1807/10, vleku p.č. 1807/4, studny p.č. 1807/12, k.ú. Rajnochovice. 7. Dodatek č.2 z roku 2016 k nájemní smlouvě mezi společností KLUB LYŽAŘŮ s.r.o., IČ 63473623, a LESY ČR na pronájem lyžařského svahu p.č. 1807/10, vleku p.č. 1807/4, studny p.č. 1807/12, k.ú. Rajnochovice. 8. Veškerá písemná korespondence mezi naší dceřinou společností KLUB LYŽAŘŮ s.r.o., IČ 63473623 a LESY ČR, případně Lesní správnou ve Vsetíně či zrušenou Lesní správou v Bystřici pod Hostýnem“.

Odpověď:

K Vaší žádosti LČR sdělují následující informace *Ad 1)* Žádná nájemní smlouva ze dne 1.2.1994 nebyla dohledána. *Ad 2)* Dodatek k nájemní smlouvě ze dne 29. prosince 1995 tvoří přílohu tohoto dopisu. *Ad 3)* Žádná dokumentace k předmětným stavbám nebyla dohledána. *Ad 4)* Žádná písemná a smluvní dokumentace nebyla dohledána. *Ad 5)* Žádná nájemní smlouva z roku 2008 nebyla dohledána. *Ad 6)* Dodatek č. 1 k nájemní smlouvě č. B 13446333 ze dne 9.9.2015 tvoří přílohu tohoto dopisu. *Ad 7)* Dodatek č. 2 k nájemní smlouvě č. B 13446333 nebyl k dnešnímu dni podepsaný doručen zpět do LČR. *Ad 8)* Dopis ze dne 20.10.2011 tvoří přílohu tohoto dopisu. Dopis ze dne 16.9.2015 tvoří přílohu 4 tohoto dopisu. Dopis ze dne 11.8.2016 tvoří přílohu tohoto dopisu.

M A O E M N I S M L O U V A

E . B / 9 8 0 2 3 1 3

Lesy České republiky, s.p. Hradec Králové 9, Přemyslova 1106,
PSČ 501 68, č. účtu u pobočky KB v Hradci Králové 26 300-511/0100, IČO
421 964 51, DIČ 228-421 964 51, z pověření zastoupený vedoucím lesní
správy Broumov, se sídlem v Broumově panem Vánem Jaroslavem, jako
pronajímatel na straně jedné

Tělovýchovnou jednotou Jiskra Adršpach se sídlem v
Adršpachu, zastoupenou p. Urbanem Bohuslavem jako nájemce na straně
druhé uzavírají a tímto již uzavřeli ve smyslu ust. z.č. 509/1991 Sb.,
§ 663 a násl. občanského zákoníku v platném znění.

S M L O U V U

O PRONAJMU POZEMKŮ pro sportovní účely

I.

Předmět smlouvy

1. Pronajímatel má právo hospodaření k nemovitostem (dále jen
pozemkům) v k.ú. Dolní Adršpach, v okrese Náchod, obci Adršpach,
p.p.č.522/6 o výměře 1 9345 m², kultura ostatní plocha zapsaném na
LV č.19.

2. Pronajímatel se zavazuje přenechat a tímto přenechal
předmětný pozemek nájemci do užívání s tím, že bude využíván k
dohodnutému účelu.

3. Hranice pozemku jsou pronajímateli spolehlivě známy.

II.

Nájemní doba

1. Pronajímatel přenechává nájemci vyjmenovaný pozemek na
dobu neurčitou.

2. Nájem lze ukončit písemnou dohodou nebo písemnou výpovědí
bez uvedení důvodu s tříměsíční výpovědní lhůtou, která začíná běžet
od prvního dne následujícího měsíce po doručení výpovědi.

3. Nájemce se zavazuje, že pronajatý pozemek vyklidí a uvede
do původního stavu a předá pronajímateli nejpozději v den končícího
pronájmu pokud vzájemně nebude dohodnuto jinak.

III.

Cena nájmu

1. Nájemné se sjednává u pozemků nesloužících podnikání
celkovou roční částkou [redacted] Kč., slovy [redacted]

Small, illegible mark or stamp at the top center of the page.

Horizontal blacked-out redaction bar at the bottom left.

Horizontal blacked-out redaction bar at the bottom right.

2. Nájemce se zavazuje platit nájemné ročně po obdržení složenk C do 10 dnů.

IV.

1. V případě, že státem přiznaná míra inflace od doby stanovení nájemného překročí 20%, bude platné nájemné pro další rok o tuto hodnotu zvýšeno. Míra inflace se zjistí dle úředního sdělení Českého statistického úřadu.

V.

Práva a povinnosti smluvních stran

1. Nájemce se zavazuje neprovádět žádné úpravy na předmětech nájmu bez předchozího písemného souhlasu pronajímatele.

2. Na pozemku přenechaného do nájmu nesmí být budovány nájemcem žádné trvalé stavby. Stavby dočasného charakteru jen s předchozím písemným souhlasem pronajímatele v němž bude současně vyjádřen postup po skončení nájmu předmětného pozemku.

3. Podnájem (podpacht) bez předchozího písemného souhlasu pronajímatele je vyloučen.

4. Nájemce se zavazuje na vlastní náklad odstranit škody, které na předmětu jeho činnosti vzniknou.

5. Pokud budou pronajímatelem poskytovány služby, které nebudou zahrnuty do nájemného, budou tyto poskytovány na základě samostatné písemné dohody a budou účtovány dle skutečné výše.

VI.

Ostatní ujednání

1. Nájemce se zavazuje nevydávat stanoviska či vyjádření třetím osobám k dotčení či omezení ve využívání pronajímaných nemovitostí nebo jejich částí.

VII.

1. V případě, že by nájemné nebylo zapláceno včas, sjednává se, že pronajímatel může uplatnit vůči nájemci povinnost zaplacení smluvní pokuty ve výši 0,5 % z dlužné částky za každý den prodlení.

VIII.

Závěrečná ustanovení

1. Předmět pronájmu se nachází ve stavu, který umožňuje užívání dle uvedeného účelu a nájemce ho v tomto stavu přijímá.

2. V případě změny ekonomického prostředí nebo způsobu využití, budou smluvní strany jednat o výši nájemného.

3. V případě změny právních předpisů se oba účastníci zavazují upravit příslušnou část smlouvy tak, aby odpovídala platné právní úpravě.

4. Změny nebo doplňky této smlouvy nabývají účinnosti jen v písemném vyhotovení a po oboustranném podpisu.

5. Strany se dohodly na účinnosti této smlouvy od 1.1.1995.

6. Smlouva je vyhotovena ve 2 stejnopisech, z nichž 1 obdrží pronajímatel a 1 nájemce.

1

1

19
provedeny změny
ke dni:
1. března 1985

5. Dvůr Adršpach

25. 11. 89
6420/89
19/11. 2. str. 0.3688
19/11. 2. str. 0.4446

Dolní Adršpach

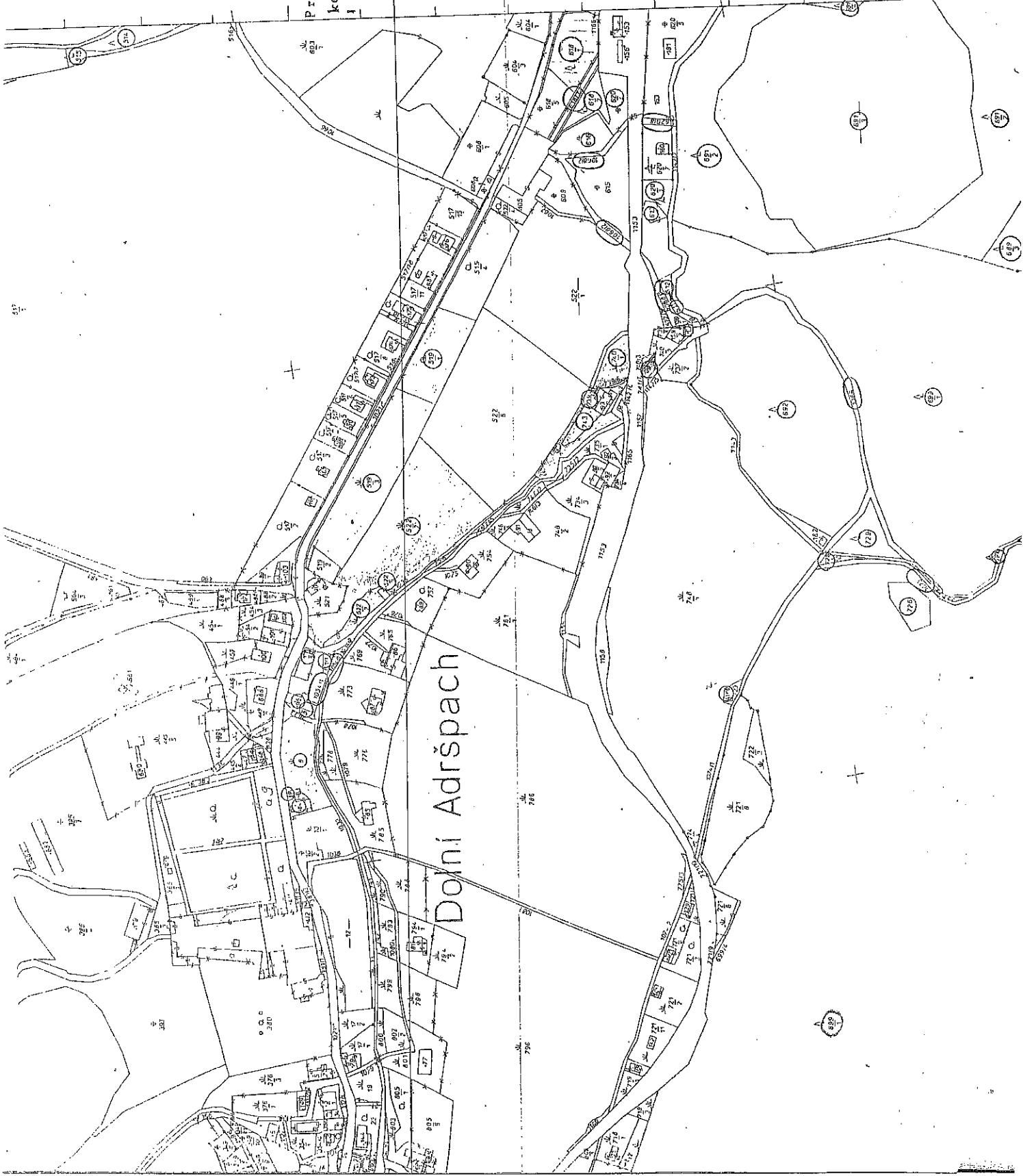

1987

6495

52

4-5-6
11
11

PRO VNITRNI POTREBU ORGANU A ORGANIZACI LESNÍHO HOSPODÁŘSTVÍ
350 12/4 B
Lesprojekt Branýš n. Lab. - pobočka Hradec Králové

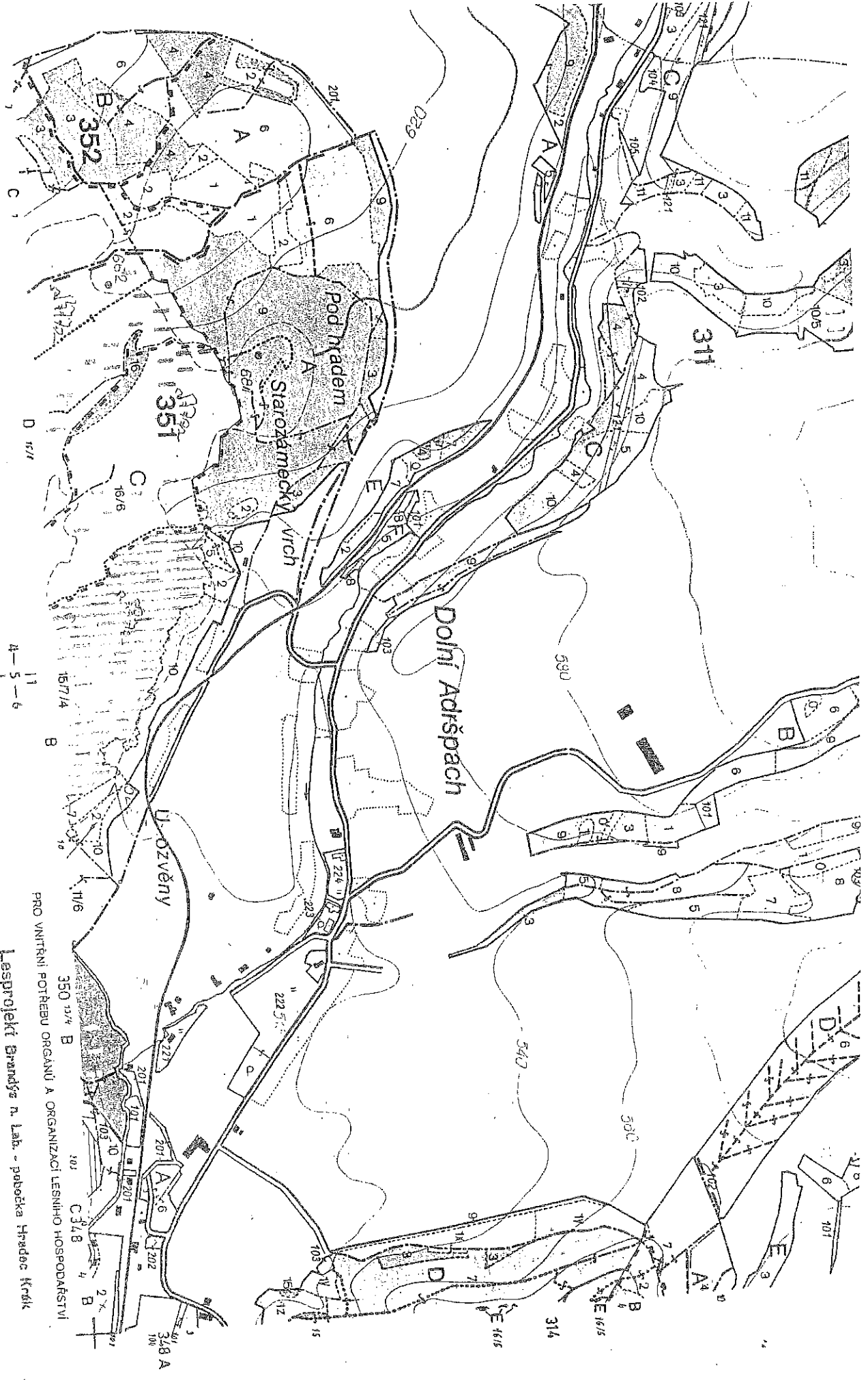

LEŠY ČR PRAHEL KRÁLÓVÉ
LEŠNÍ STAVBA V PRAHE
Královské
Číslo 4130
Město FANĚROV

(57)

LEŠNÍ STAVBA V PRAHE
Královské
LEŠNÍ STAVBA V PRAHE
Královské

LEŠY ČESKÉ
LEŠNÍ STAVBA
V PRAHE

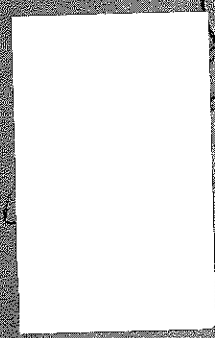
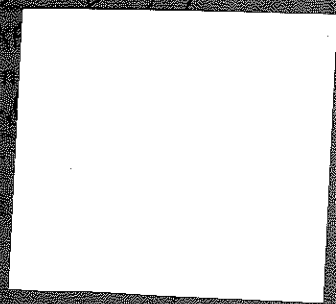

Královské
Adrspach
(2)
8605001

██████████

LESY ČESKÉ REPUBLIKY s.p. - Lesní správa Broumov Masarykova 238.
PSČ 560 01

DODATEK Č.2. K NÁJEMNÍ SMLOUVĚ

č.B/98 02 313

Účastníci se dohodli, že tímto dodatkem se mění odst.IV.smlouvy.

Celková cena ročního nájemného činí [redacted] Kč. Cena je bez DPH.
minimálnímnožstvím

Stanovené nájemné bude každoročně povýšeno o míru inflace dle sdělení Českého statistického úřadu.

Tento dodatek nabývá účinnosti od 1.1.1998.

Pronajímatel

LESY ČESKÉ REPUBLIKY s.p.

Vaně Jaroslav
Lesní správce

Nájemce:

TJ Jiskra Adršpach



V Broumově dne 27.4.1998.

1.3.7

(51)

LESY ČS. REPUBLIKY
LESNÍ SPRÁVA VONŠTEJNOV

Dotlačeno
 Číslo 4130
 Příjazyk EANGROU

LESY ČESKÉ REPUBLIKY
 lesní správa
 Adrspach

[Handwritten signature]

TJ Jiskra
 Adrspach
 (2)
 IČS: 8605001

[Handwritten signature]

Čtvrtletní výkaz o prodejních cenách surového dříví 2016

za čtvrtletí: I.Q.2016

Respondent: Lesy České republiky, s.p., LZ Boubín, Zámecká alej 254, 385 01 Vimperk

IČO 4219645A

Ceny Les 1-04		Surové dříví		Čís. řád.	Cena v Kč za m ³ bez DPH ve sledovaném čtvrtletí	Prodané množství v m ³ ve sledovaném čtvrtletí	Celkové tržby v tis. Kč bez DPH ve sledovaném čtvrtletí	
15C053		CZ-CPA 02.20						
				a	1	2	3	
Surové dříví celkem				01	X	13538	15242	
J E H L I Č N A T É S O R T I M E N T Y	k u l i a t i n o v é v ý ř e z y	Výřezy I. třídy jakosti	smrk	02				
			borovice	03				
			modřín	04				
		Výřezy II. třídy jakosti	smrk	05				
			borovice	06				
			modřín	07				
		Výřezy III.A/B třídy jakosti	smrk	08	1836	1700	3121	
			borovice	09				
			modřín	10				
		Výřezy III.C třídy jakosti	smrk	11	2021	363	733	
			borovice	12				
			modřín	13				
		Výřezy III.D třídy jakosti	smrk	14	1312	428	561	
			borovice	15				
			modřín	16				
		Výřezy IV. třídy jakosti - dříví pro výrobu dřevoviny			17	1272	2766	3519
		Dříví V. třídy jakosti - dříví pro výrobu buničiny	smrk	18	815	4843	3945	
borovice	19		830	195	162			
Dříví VI. třídy jakosti - palivové dříví			20	550	291	160		
L I S T N A T É S O R T I M E N T Y	k u l i a t i n o v é v ý ř e z y	Výřezy I. třídy jakosti	dub	21				
			buk	22				
			bříza	23				
		Výřezy II. třídy jakosti	dub	24				
			buk	25				
			bříza	26				
		Výřezy III.A/B třídy jakosti	dub	27				
			buk	28				
			bříza	29				
		Výřezy III.C třídy jakosti	dub	30				
			buk	31				
			bříza	32				
		Výřezy III.D třídy jakosti	dub	33				
			buk	34				
			bříza	35				
		Dříví V. třídy jakosti - dříví pro výrobu buničiny	dub	36				
			buk	37	1377	1391	1916	
Dříví VI. třídy jakosti - palivové dříví			38					
Lesní štěpka vyrobená				39				
Těžební zbytky				40				
Kontrolní součet (ř. 02 až 40)				99	10013	11977	14117	

Výkaz sestavil: Ing. Václav Hájek

Datum: 15.4.2016

Telefon: 724 523 347

Komentář:

Upozornění: prázdné řádky nevyplňovat "0", jednotkovou cenu psát ve tvaru "10453", tj. bez mezer a čárek

Čtvrtletní výkaz o prodejních cenách surového dříví 2016

za čtvrtletí: II- Q-2016

Respondent: Lesy České republiky, s.p., LZ Boubín, Zámecká alej 254, 385 01 Vimperk

IČO: 42196451

Ceny Les 1-04		Surové dříví CZ-CPA 02.20	Čís. řád.	Cena v Kč za m ³ bez DPH ve sledovaném čtvrtletí	Prodané množství v m ³ ve sledovaném čtvrtletí	Celkové tržby v tis. Kč bez DPH ve sledovaném čtvrtletí	
15C053							a
Surové dříví celkem			01	X	2017	1421	
J E H L I Č N A T Ě S O R T I M E N T Y	k u l i a t i n o v é v ý ř e z y	Výřezy I. třídy jakosti	smrk	02			
			borovice	03			
			modřín	04			
		Výřezy II. třídy jakosti	smrk	05			
			borovice	06			
			modřín	07			
		Výřezy III. A/B třídy jakosti	smrk	08	1772	2606	4618
			borovice	09	1713	1043	1786
			modřín	10			
		Výřezy III. C třídy jakosti	smrk	11	2125	360	765
			borovice	12			
			modřín	13			
		Výřezy III. D třídy jakosti	smrk	14	1294	1436	1858
			borovice	15			
			modřín	16			
		Výřezy IV. třídy jakosti - dříví pro výrobu dřevoviny			17	1217	2670
Dříví V. třídy jakosti - dříví pro výrobu buničiny	smrk	18	826	4568	3774		
	borovice	19	835	264	221		
Dříví VI. třídy jakosti - palivové dříví			20	552	728	402	
L I S T N A T Ě S O R T I M E N T Y	k u l i a t i n o v é v ý ř e z y	Výřezy I. třídy jakosti	dub	21			
			buk	22			
			bříza	23			
		Výřezy II. třídy jakosti	dub	24			
			buk	25			
			bříza	26			
		Výřezy III. A/B třídy jakosti	dub	27			
			buk	28	1750	27	47
			bříza	29			
		Výřezy III. C třídy jakosti	dub	30			
			buk	31			
			bříza	32			
		Výřezy III. D třídy jakosti	dub	33			
			buk	34			
			bříza	35			
Dříví V. třídy jakosti - dříví pro výrobu buničiny	dub	36					
	buk	37	1329	1929	2563		
Dříví VI. třídy jakosti - palivové dříví			38	724	54	39	
Lesní štěpka vyrobená			39				
Těžební zbytky			40	80	7720	621600	
Kontrolní součet (ř. 02 až 40)			99	14217	23405	640924	

Výkaz sestavil: ing. Petr Urban

Datum: 25.7.2016

Telefon: 725 257 016

Komentář:

Upozornění: prázdné řádky nevyplňovat "0", jednotkovou cenu psát ve tvaru "10453", tj. bez mezer a čárek

Čtvrtletní výkaz o cenách v lesním hospodářství 2015

za měsíc: 07/2015

za čtvrtletí 2/ 2015

Respondent: Lesy České republiky, s.p., Lesní závod Konopiště Konopiště 12, 25601 Benešov

IČO: 42166D51

NUTS2: CZ0

Ceny Les 1-04				Čís. řád.	Cena v Kč za m3 bez DPH ve sledovaném čtvrtletí bez desetinných míst	Prodané množství v m3 za sledované čtvrtletí (bez desetinných míst)	Celkové tržby bez DPH v tis. Kč ve sledovaném čtvrtletí bez desetinných míst		
C053								a	1
jehličnaté sortimenty	k u l a t i n o v é v ý ř e z y	Výřezy I. třídy jakosti	smrk	01					
			borovice	02					
			modřín	03					
		Výřezy II. třídy jakosti	smrk	04					
			borovice	05					
			modřín	06					
		Výřezy III. A/B třídy jakosti	smrk	07	2365	12351	29215		
			borovice	08	1831	1192	2183		
			modřín	09	2985	516	1541		
		Výřezy III. C třídy jakosti	smrk	10	1878	644	1209		
			borovice	11	1647	245	403		
			modřín	12					
		Výřezy III. D třídy jakosti	smrk	13	1854	1711	3172		
			borovice	14					
			modřín	15					
		Výřezy IV. třídy jakosti - dříví pro výrobu dřevoviny				16			
		Dříví V. třídy jakosti - dříví pro výrobu buničiny	smrk	17	1034	5488	5674		
			borovice	18	1076	1817	1955		
		Dříví VI. třídy jakosti - palivové dříví				19	853	682	582
listnaté sortimenty	k u l a t i n o v é v ý ř e z y	Výřezy I. třídy jakosti	dub	20					
			buk	21					
			bříza	22					
		Výřezy II. třídy jakosti	dub	23	5880	47	276		
			buk	24					
			bříza	25					
		Výřezy III. A/B třídy jakosti	dub	26	3000	1	4		
			buk	27					
			bříza	28					
		Výřezy III. C třídy jakosti	dub	29	2000	24	49		
			buk	30					
			bříza	31					
		Výřezy III. D třídy jakosti	dub	32	1900	2	5		
			buk	33					
			bříza	34					
Dříví V. třídy jakosti - dříví pro výrobu buničiny	dub	35	1123	128	144				
	buk	36	1301	30	39				
Dříví VI. třídy jakosti - palivové dříví				37	1093	498	544		
Lesní štěpka vyrobená				38					
Těžební zbytky				39	10	340	3		
Kontrolní součet (ř. 01 až 39)				99	31830	25716	46998		

C054

Tržby celkem CZ-CPA

za rok 2014

1

Tržby za prodej surového dříví celkem vč. DPH odběratelům v ČR za minulý rok v tis Kč. bez desetinných míst

Výkaz sestavil: Ing. Sedláček Oldřich

Datum: 21.7.2015

Telefon: 724 523 355

Komentář:-

Upozornění: prázdné řádky nevyplňovat "0", jednotkovou cenu psát ve tvaru "10453", tj. bez mezer a čárek

Čtvrtletní výkaz o cenách v lesním hospodářství 2015

za měsíc: 04/2015

za čtvrtletí 1/ 2015

Respondent: Lesy České republiky, s.p., Lesní závod Konopiště Konopiště 12, 25601 Benešov

IČO: 42196D51

NUTS2: CZ0

Ceny Les 1-04				Čís. řad.	Cena v Kč za m3 bez DPH ve sledovaném čtvrtletí bez desetinných míst	Prodané množství v m3 za sledované čtvrtletí (bez desetinných míst)	Celkové tržby bez DPH v tis. Kč ve sledovaném čtvrtletí bez desetinných míst	
C053								a
Surové dříví CZ-CPA 02.20								
jehličnaté sortimenty	kulatiny	Výřezy I. třídy jakosti	smrk	01				
			borovice	02				
			modřín	03				
		Výřezy II. třídy jakosti	smrk	04				
			borovice	05				
			modřín	06				
		Výřezy III. A/B třídy jakosti	smrk	07	2545	9259	23563	
			borovice	08	1929	1746	3369	
			modřín	09	2930	501	1468	
		Výřezy III. C třídy jakosti	smrk	10	2178	55	120	
			borovice	11				
			modřín	12	2347	109	256	
		Výřezy III. D třídy jakosti	smrk	13	1926	1239	2386	
			borovice	14				
			modřín	15				
	Výřezy IV. třídy jakosti - dříví pro výrobu dřevoviny				16			
	Dříví V. třídy jakosti - dříví pro výrobu buničiny			smrk	17	1077	6687	7204
				borovice	18	1120	2846	3188
	Dříví VI. třídy jakosti - palivové dříví				19	854	497	425
listnaté sortimenty	kulatiny	Výřezy I. třídy jakosti	dub	20				
			buk	21				
			bříza	22				
		Výřezy II. třídy jakosti	dub	23	6100	23	140	
			buk	24				
			bříza	25				
		Výřezy III. A/B třídy jakosti	dub	26	2836	7	21	
			buk	27				
			bříza	28				
	Výřezy III. C třídy jakosti	dub	29	2005	91	182		
		buk	30					
		bříza	31					
	Výřezy III. D třídy jakosti	dub	32	1551	8	13		
		buk	33	1600	3	5		
		bříza	34					
	Dříví V. třídy jakosti - dříví pro výrobu buničiny			dub	35	1283	118	151
				buk	36	1337	79	106
	Dříví VI. třídy jakosti - palivové dříví				37	1073	336	361
Lesní štěpka vyrobená				38				
Těžební zbytky				39	12	2326	29	
Kontrolní součet (ř. 01 až 39)				99	34703	25930	42987	

C054

Tržby celkem CZ-CPA

za rok 2014

1

Tržby za prodej surového dříví celkem vč. DPH odběratelům v ČR za minulý rok v tis Kč. bez desetinných míst

Výkaz sestavil: Ing. Sedláček Oldřich

Datum: 20.4.2015

Telefon:724523355

Komentář:-

Upozornění: prázdné řádky nevyplňovat "0", jednotkovou cenu psát ve tvaru "10453", tj. bez mezer a čárek

Čtvrtletní výkaz o prodejních cenách surového dříví 2016

za čtvrtletí: I.Q.

Respondent: LČR s.p., LZ Židlochovice, Tyršova 1, 667 01 Židlochovice

IČO: 42196451

Ceny Les 1-04		Surové dříví CZ-CPA 02.20	Čís. řád.	Cena v Kč za m ³ bez DPH ve sledovaném čtvrtletí	Prodané množství v m ³ ve sledovaném čtvrtletí	Celkové tržby v tis. Kč bez DPH ve sledovaném čtvrtletí		
15C053								
Surové dříví celkem			a	1	2	3		
			01	X	23328,26	62579,89		
J E H L I Č N A T Ě S O R T I M E N T Y	k u l i a t i n o v é v ý ř e z y	Výřezy I. třídy jakosti	smrk	02				
			borovice	03				
			modřín	04				
		Výřezy II. třídy jakosti	smrk	05				
			borovice	06				
			modřín	07				
		Výřezy III.A/B třídy jakosti	smrk	08	2010	11	21	
			borovice	09				
			modřín	10				
		Výřezy III.C třídy jakosti	smrk	11	2005	1	1	
			borovice	12				
			modřín	13	2310	119	274	
		Výřezy III.D třídy jakosti	smrk	14	1423	82	116	
			borovice	15	1270	178	226	
			modřín	16	2330	64	149	
		Výřezy IV. třídy jakosti - dříví pro výrobu dřevoviny			17			
		Dříví V. třídy jakosti - dříví pro výrobu buničiny	smrk	18	860	197	169	
borovice	19		867	1247	1082			
Dříví VI. třídy jakosti - palivové dříví			20	763	13	10		
L I S T N A T Ě S O R T I M E N T Y	k u l i a t i n o v é v ý ř e z y	Výřezy I. třídy jakosti	dub	21	22808	137	3114	
			buk	22				
			bříza	23				
		Výřezy II. třídy jakosti	dub	24	10413	291	3028	
			buk	25				
			bříza	26				
		Výřezy III.A/B třídy jakosti	dub	27	6494	1017	6603	
			buk	28				
			bříza	29				
		Výřezy III.C třídy jakosti	dub	30	5570	807	4496	
			buk	31				
			bříza	32				
		Výřezy III.D třídy jakosti	dub	33	3393	1830	6210	
			buk	34				
			bříza	35				
		Dříví V. třídy jakosti - dříví pro výrobu buničiny	dub	36	1217	4326	5264	
			buk	37				
Dříví VI. třídy jakosti - palivové dříví			38	737	844	622		
Lesní štěpka vyrobená			39					
Těžební zbytky			40	101	2437	245		
Kontrolní součet (ř. 02 až 40)			99	64571	13601	31630		

Výkaz sestavil: ing. Miroslav Václavský

Datum: 19.10.2015

Telefon: 724 523 272

Komentář:

Upozornění: prázdné řádky nevyplňovat "0", jednotkovou cenu psát ve tvaru "10453", tj. bez mezer a čárek

Čtvrtletní výkaz o prodejních cenách surového dříví 2016

za čtvrtletí: II.Q.

Respondent: LČR s.p., LZ Židlochovice, Tyršova 1, 667 01 Židlochovice

IČO: 42196451

Ceny Les 1-04		Surové dříví CZ-CPA 02.20	Čís. řád.	Cena v Kč za m ³ bez DPH ve sledovaném čtvrtletí	Prodané množství v m ³ ve sledovaném čtvrtletí	Celkové tržby v tis. Kč bez DPH ve sledovaném čtvrtletí	
15C053							
Surové dříví celkem			a	1	2	3	
Surové dříví celkem			01	X	16271	48768	
J E H L I Č N A T É S O R T I M E N T Y	k u l i a t i n o v é	Výřezy I. třídy jakosti	smrk	02			
			borovice	03			
			modřín	04			
		Výřezy II. třídy jakosti	smrk	05			
			borovice	06			
			modřín	07			
		Výřezy III.A/B třídy jakosti	smrk	08	2123	157	333
			borovice	09			
			modřín	10			
	Výřezy III.C třídy jakosti	smrk	11	2101	122	257	
		borovice	12				
		modřín	13	2310	184	425	
	Výřezy III.D třídy jakosti	smrk	14	1506	200	300	
		borovice	15	1279	400	512	
		modřín	16	2310	30	69	
	Výřezy IV. třídy jakosti - dříví pro výrobu dřevoviny			17			
	Dříví V. třídy jakosti - dříví pro výrobu buničiny	smrk	18	830	382	317	
borovice		19	825	1370	1131		
Dříví VI. třídy jakosti - palivové dříví			20	737	2	1	
L I S T N A T É S O R T I M E N T Y	k u l i a t i n o v é	Výřezy I. třídy jakosti	dub	21	23429	50	1164
			buk	22			
			bříza	23			
		Výřezy II. třídy jakosti	dub	24	10872	146	1589
			buk	25			
			bříza	26			
		Výřezy III.A/B třídy jakosti	dub	27	6542	620	4058
			buk	28			
			bříza	29			
	Výřezy III.C třídy jakosti	dub	30	4808	608	2923	
		buk	31				
		bříza	32				
	Výřezy III.D třídy jakosti	dub	33	3119	2355	7345	
		buk	34				
		bříza	35				
	Dříví V. třídy jakosti - dříví pro výrobu buničiny	dub	36	1252	3411	4269	
		buk	37				
Dříví VI. třídy jakosti - palivové dříví			38	700	540	378	
Lesní štěpka vyrobená			39				
Těžební zbytky			40	109	13866	1518	
Kontrolní součet (ř. 02 až 40)			99	64852	24443	26589	

Výkaz sestavil: ing. Miroslav Václavský

Datum: 14.7.2016

Telefon: 724 523 272

Komentář:

Upozornění: prázdné řádky nevyplňovat "0", jednotkovou cenu psát ve tvaru "10453", tj. bez mezer a čárek

Čtvrtletní výkaz o prodejních cenách surového dříví 2016

I.Q. 2016

Respondent: Lesy České republiky, s.p., Lesní závod Kladská K Pramenům 217, 354 91 Lázně Kynžvart

IČO: 42196451

Ceny Les 1-04		Surové dříví		Čis. řád.	Cena v Kč za m ³ bez DPH ve sledovaném čtvrtletí	Prodané množství v m ³ ve sledovaném čtvrtletí	Celkové tržby v tis. Kč bez DPH ve sledovaném čtvrtletí	
15C053		CZ-CPA 02.20						
				a	1	2	3	
Surové dříví celkem				01	X			
J E H L I Č N A T É S O R T I M E N T Y	k u l i a t i n o v é v ý ř e z y	Výřezy I.třídy jakosti	smrk	02	2950	1	3	
			borovice	03	2800	1	3	
			modřín	04				
		Výřezy II.třídy jakosti	smrk	05				
			borovice	06				
			modřín	07				
		Výřezy III.A/B třídy jakosti	smrk	08	2204	10986	24213	
			borovice	09	1448	830	1746	
			modřín	10	2866	49	140	
		Výřezy III.C třídy jakosti	smrk	11	1554	2473	3842	
			borovice	12				
			modřín	13	2920	1	4	
		Výřezy III.D třídy jakosti	smrk	14	1632	4298	7016	
			borovice	15	1286	148	190	
			modřín	16	1967	10	20	
		Výřezy IV. třídy jakosti - dříví pro výrobu dřevoviny			17	1101	636	704
		Dříví V. třídy jakosti - dříví pro výrobu buničiny	smrk	18	878	3931	3451	
borovice	19		1200	13	16			
Dříví VI. třídy jakosti - palivové dříví			20	589	540	318		
L I S T N A T É S O R T I M E N T Y	k u l i a t i n o v é v ý ř e z y	Výřezy I. třídy jakosti	dub	21				
			buk	22				
			bříza	23				
		Výřezy II. třídy jakosti	dub	24				
			buk	25				
			bříza	26				
		Výřezy III.A/B třídy jakosti	dub	27				
			buk	28				
			bříza	29				
		Výřezy III.C třídy jakosti	dub	30				
			buk	31				
			bříza	32				
		Výřezy III.D třídy jakosti	dub	33				
			buk	34				
			bříza	35				
		Dříví V. třídy jakosti - dříví pro výrobu buničiny	dub	36				
			buk	37				
Dříví VI. třídy jakosti - palivové dříví			38	874	157	137		
Lesní štěpka vyrobená				39				
Těžební zbytky				40	26	5175	134	
Kontrolní součet (ř. 02 až 40)				99	26295	29249	41937	

Výkaz sestavil: Ing. Hrdina Jakub

Datum: 14.4.2016

Telefon:

724524788

Komentář:

Upozornění: prázdné řádky nevyplňovat "0", jednotkovou cenu psát ve tvaru "10453", tj. bez mezer a čárek

Čtvrtletní výkaz o prodejních cenách surového dříví 2016

za čtvrtletí: 2/2016

Respondent: Lesy České republiky, s.p., Lesní závod Kladská K Pramenům 217, 354 91 Lázně Kynžvart

IČO: 42196451

Ceny Les 1-04		Surové dříví CZ-CPA 02.20	Čís. řád.	Cena v Kč za m ³ bez DPH ve sledovaném čtvrtletí	Prodané množství v m ³ ve sledovaném čtvrtletí	Celkové tržby v tis. Kč bez DPH ve sledovaném čtvrtletí
15C053						
Surové dříví celkem			a	1	2	3
Surové dříví celkem			01	X		
J E H L I Č N A T É S O R T I M E N T Y	k u l i a t i n o v é	Výřezy I. třídy jakosti	smrk	02		
			borovice	03		
			modřín	04		
	Výřezy II. třídy jakosti	smrk	05	2 950	6	17
		borovice	06	2 800	7	20
		modřín	07			
	Výřezy III.A/B třídy jakosti	smrk	08	2 173	12 170	26 439
		borovice	09	1 736	520	902
		modřín	10	3 253	357	1 161
	Výřezy III.C třídy jakosti	smrk	11	1 585	1 786	2 831
		borovice	12	1 400	7	10
		modřín	13			
	Výřezy III.D třídy jakosti	smrk	14	1 617	7 248	11 721
		borovice	15	1 286	119	153
		modřín	16	2 165	80	172
	Výřezy IV. třídy jakosti - dříví pro výrobu dřevoviny			17	1 045	477
Dříví V. třídy jakosti - dříví pro výrobu buničiny	smrk	18	801	6 284	5 033	
	borovice	19	841	79	66	
Dříví VI. třídy jakosti - palivové dříví			20	580	967	561
L I S T N A T É S O R T I M E N T Y	k u l i a t i n o v é	Výřezy I. třídy jakosti	dub	21		
			buk	22		
			bříza	23		
	Výřezy II. třídy jakosti	dub	24			
		buk	25			
		bříza	26			
	Výřezy III.A/B třídy jakosti	dub	27			
		buk	28			
		bříza	29			
	Výřezy III.C třídy jakosti	dub	30			
		buk	31			
		bříza	32			
	Výřezy III.D třídy jakosti	dub	33			
		buk	34			
bříza		35				
Dříví V. třídy jakosti - dříví pro výrobu buničiny	dub	36				
	buk	37				
Dříví VI. třídy jakosti - palivové dříví			38	791	293	232
Lesní štěpka vyrobená			39			
Těžební zbytky			40	29	12 493	367
Kontrolní součet (ř. 02 až 40)			99	25 052	42 892	50 183

Výkaz sestavil: Ing. Hrdina Jakub

Datum: 18.7.2016

Telefon: 724 524 788

Komentář:

Upozornění: prázdné řádky nevyplňovat "0", jednotkovou cenu psát ve tvaru "10453", tj. bez mezer a čárek

Čtvrtletní výkaz o prodejních cenách surového dříví

Ceny Les 1-04

Registrováno
ČSÚ ČV 15/16
ze dne 15.6.2015
IKF 653016

za čtvrtletí 1. 2016

Výkaz je součástí Programu statistických zjišťování za rok 2016. Podle zákona č. 89/1995 Sb., o státní statistické službě, ve znění pozdějších předpisů, je zpravodajská jednotka povinna poskytnout všechny požadované údaje. Ochrana důvěrnosti údajů je zaručena zákonem. Děkujeme za spolupráci.

Vyplněný výkaz doručte **do 10. kalendářního dne měsíce následujícího po sledovaném čtvrtletí** na adresu ČSÚ - odbor statistiky cen, Na padesátém 81, 100 82 Praha 10 nebo elektronicky tlačítkem "Odeslat výkaz".

Formuláře výkazů, elektronický sběr dat, registry, číselníky a aktuální statistické informace na: www.vykazy.cz

Informace podá: ČSÚ, Ing. Gabriela Sedláková, tel.: 274 052 372, e-mail: gabriela.sedlakova@czso.cz

Zpracovatel: Sedláková Gabriela, Ing.

E-mail: gabriela.sedlakova@czso.cz Telefon: 274052372

E-mail pro doručení výkazu: cenypv@czso.cz ID datové schránky : 2gfaasy

Adresa: ČSÚ, odbor statistiky cen, Na padesátém 81, 100 82 Praha 10

IČO

4	2	1	9	6	4	5	1
---	---	---	---	---	---	---	---

Název a sídlo (adresa) zpravodajské jednotky:

Lesy České republiky, s.p., Přemyslova 1106/19, 500 08 Hradec Králové, LZ Konopiště

Výkaz vyplnil:	Jméno a příjmení	Ing. Oldřich Sedláček	Datum	20.04.2016
	Telefon 1	724523355		
	Telefon 2			
	Fax			
	E-mail	sedlacek.lz6@lesy.cz		

Vyplňuje-li výkaz za zpravodajskou jednotku jiný subjekt (účetní firma ap.), uveďte zde svoje kontaktní spojení.

Vyplnění záhlaví výkazu:

Čtvrtletí - pořadové číslo sledovaného čtvrtletí

IČO - identifikační číslo, pokud je méně než osmimístné, doplní se zleva nuly

Společné vysvětlivky:

Zjišťování cen vybraných druhů surového dříví (dále reprezentantů) slouží pro výpočet indexu cen prodeje surového dříví. Provádí se u vybraných ekonomických subjektů, které realizují prodej surového dříví pro odběratele v ČR. Výkazem není sledována vlastní spotřeba surového dříví a přímé dodávky odběratelům mimo ČR. **Zjišťují se realizační - smluvní ceny bez DPH na lokalitě odvozní místo** vybraných reprezentantů klasifikace CZ-CPA 02.20, které zaplatil první odběratel v tuzemsku. Vykázaná cena za 1m³ prodaného sortimentu surového dříví **neobsahuje odbytové a dopravní náklady za lokalitou odvozní místo (OM)**. Ceny respondent uvádí **včetně bonusů**, za podmínky, že je schopen vykázat čtvrtletní bonus do čtvrtletí, kdy byl skutečně obdržen (ne zpětně). **Celkovou výši** ročního bonusu respondent nevykazuje do čtvrtletního výkazu. Respondent si zvolí jednotnou metodiku vykazování bonusu a tu nebude v čase měnit. Pro vyplňování údajů ve výkazu platí příslušné normy z Doporučených pravidel pro měření a třídění dříví v ČR s tímto upřesněním: Výřezy III. A/B jakosti zahrnují sortimenty určené k pilařskému zpracování. Tzn. výběry z III. A, určené pro truhlářské, lamelové a další speciální výřezy zahrňte do sortimentu Výřezy II. třídy jakosti.

K o m e n t á ř: zpravodajská jednotka uveďte vysvětlení logických nesrovnalostí nebo mimořádného vývoje ve vykazovaných datech, které vyplývají z organizačních změn nebo jiných okolností (v případě, že vymezený prostor při vyplňování papírového formuláře nepostačuje, pokračujte na samostatném listě).

C053a Surové dříví
CZ-CPA 02.20

15C053

			Čís. řád.	Cena v Kč za m ³ bez DPH ve sledovaném čtvrtletí	Prodané množství v m ³ ve sledovaném čtvrtletí	Celkové tržby v tis. Kč bez DPH ve sledovaném čtvrtletí	
			a	1	2	3	
Surové dříví celkem			01	X	40509	58782	
J E H L I Č N Á T É S O R T I M E N T Y	k u l a t i n o v é v ý ř e z y	Výřezy I. třídy jakosti	smrk	02			
			borovice	03			
			modřín	04			
		Výřezy II. třídy jakosti	smrk	05			
			borovice	06			
			modřín	07			
		Výřezy III.A/B třídy jakosti	smrk	08	1956	8514	16651
			borovice	09	1611	976	1571
			modřín	10	3297	211	696
		Výřezy III.C třídy jakosti	smrk	11			
			borovice	12			
			modřín	13	2972	262	779
		Výřezy III.D třídy jakosti	smrk	14	1493	2058	3074
			borovice	15			
			modřín	16			
		Výřezy IV. třídy jakosti - dříví pro výrobu dřevoviny			17		
	Dříví V. třídy jakosti - dříví pro výrobu buničiny	smrk	18	820	8339	6840	
		borovice	19	833	1935	1611	
	Dříví VI. třídy jakosti - palivové dříví			20	857	650	557
	L I S T N Á T É S O R T I M E N T Y	k u l a t i n o v é v ý ř e z y	Výřezy I. třídy jakosti	dub	21		
buk				22			
bříza				23			
Výřezy II. třídy jakosti			dub	24			
			buk	25			
			bříza	26			
Výřezy III.A/B třídy jakosti			dub	27	2892	8	22
			buk	28	1500	125	188
			bříza	29			
Výřezy III.C třídy jakosti		dub	30	2000	6	11	
		buk	31				
		bříza	32				
Výřezy III.D třídy jakosti		dub	33	2020	20	40	
		buk	34				
	bříza	35					
Dříví V. třídy jakosti - dříví pro výrobu buničiny	dub	36	1300	80	104		
	buk	37	1111	101	112		
Dříví VI. třídy jakosti - palivové dříví			38	988	172	170	
Lesní štěpka vyrobená			39				
Těžební zbytky			40	5	614	3	

Metodické vysvětlivky (proti minulému roku obsahují změny)
--

C053a

Uvádí se za celé období sledovaného čtvrtletí jednotková cena pro tuzemské odběratele v Kč/m³, množství v m³ a celkové tržby v Kč na lokaci odvozní místo dle jednotlivých sortimentů. Ceny musí být vykázány v paritě na lokaci OM. Jsou-li některé prodejní ceny smlouveny v paritě "dodáno u zpracovatele" a z firemní evidence nelze získat prodejní ceny OM, pak respondent sníží dosahované ceny o dopravní a odbytové náklady včetně režie kvalifikovaným odhadem. Pokud podnikový informační systém neumožňuje celková odbytová data získat, lze postupovat tak, že se prodejní cena zjistí ze smluv nebo prodejních dokladů za objemově nejvýznamnější tuzemské odběratele a z nich se vypočte aritmetický průměr. Lze tedy postupovat od sl.2 a 3 a vypočíst sl.1, ale také od sl.1 a 2 a vypočítat sl.3.

sl.1: Cena pro tuzemské odběratele v Kč/m³ v paritě OM za celé sledované čtvrtletí.

sl.2: Realizované množství surového dříví v m³ pro tuzemské odběratele za sledované čtvrtletí.

sl.3: Celková tržba v tis. Kč bez DPH za prodej příslušného množství a sortimentu v paritě OM za sledované čtvrtletí.

sl.2, ř.01: Prodané množství v m³ surového dříví ve sledovaném čtvrtletí všem odběratelům v ČR za všechny sortimenty i za sortimenty, které nejsou uvedeny na výkazu.

sl.3, ř.01: Celkové tržby v tis. Kč bez DPH za sledované čtvrtletí za prodej surového dříví všem odběratelům v ČR za všechny sortimenty i za sortimenty, které nejsou uvedeny na výkazu. Celkové tržby tedy mohou být i vyšší než součet tržeb z jednotlivých řádků.

ř.39: Započítává se zpracovaná lesní biomasa (někdy označovaná též jako dendromasa). Zahrnuje lesní biomasu zpracovanou pomocí příslušných technických zařízení (např. štěpkovače). Zpracovávaná hmota představuje zejména zbytkovou hmotu (klest, těžební zbytky, apod.) z těžby dřeva, prořezávek a probírek. Vyrobená lesní štěrka obsahuje částice dřeva, kůry, jehličí a listové zeleně, drobné větvičky a ostatní příměsi.

ř.40: Vznikají zejména při těžbě dřeva a výchovných zásazích v lesních porostech (prořezávky, probírky). Tato hmota může být dále využita jako vstupní materiál k výrobě lesní štěrky. Zahrnuje se i hmota ve formě balíků (z klestu, těžebních zbytků). Nezahrnuje se lesní štěrka vyrobená a ozdobná klest.

Čtvrtletní výkaz o prodejních cenách surového dříví 2016

za čtvrtletí: 2

Respondent: Lesy České republiky, s.p., Lesní závod Konopiště Konopiště 12, 25601 Benešov

IČO: 42196D51

Ceny les 1-04		Surové dříví CZ-CPA 02.20	Čís. řád.	Cena v Kč za m ³ bez DPH ve sledovaném čtvrtletí	Prodané množství v m ³ ve sledovaném čtvrtletí	Celkové tržby v tis. Kč bez DPH ve sledovaném čtvrtletí	
15C053							
Surové dříví celkem			a	1	2	3	
Surové dříví celkem			01	X	41885	54398	
J E H L I Č N A T É S O R T I M E N T Y	k u l i a t i n o v é	Výřezy I. třídy jakosti	smrk	02			
			borovice	03			
			modřín	04			
	Výřezy II. třídy jakosti	smrk	05				
		borovice	06				
		modřín	07				
	Výřezy III.A/B třídy jakosti	smrk	08	1937	5864	11356	
		borovice	09	1540	1092	1682	
		modřín	10	3294	317	1043	
	v ý ř e z y	Výřezy III.C třídy jakosti	smrk	11			
			borovice	12			
			modřín	13	2431	138	336
	Výřezy III.D třídy jakosti	smrk	14	1508	2378	3586	
		borovice	15	1500	2	3	
		modřín	16				
	Výřezy IV. třídy jakosti - dříví pro výrobu dřevoviny			17	950	428	406
	Dříví V. třídy jakosti - dříví pro výrobu buničiny	smrk	18	715	6463	4624	
borovice		19	686	3293	2259		
Dříví VI. třídy jakosti - palivové dříví			20	832	1156	962	
L I S T N A T É S O R T I M E N T Y	k u l i a t i n o v é	Výřezy I. třídy jakosti	dub	21			
			buk	22			
			bříza	23			
	Výřezy II. třídy jakosti	dub	24				
		buk	25				
		bříza	26				
	Výřezy III.A/B třídy jakosti	dub	27	3676	47	174	
		buk	28				
		bříza	29				
	Výřezy III.C třídy jakosti	dub	30	2000	2	4	
		buk	31				
		bříza	32				
	Výřezy III.D třídy jakosti	dub	33	1600	5	8	
		buk	34				
		bříza	35				
Dříví V. třídy jakosti - dříví pro výrobu buničiny	dub	36	1084	175	190		
	buk	37	1287	164	211		
Dříví VI. třídy jakosti - palivové dříví			38	939	433	406	
Lesní štěpka vyrobená			39				
Těžební zbytky			40	12	2120	26	
Kontrolní součet (ř. 02 až 40)			99	25991	24077	27276	

Výkaz sestavil: Ing. Sedláček Oldřich

Datum: 26.7.2016

Telefon: 724 523 355

Komentář: -

Upozornění: prázdné řádky nevyplňovat "0", jednotkovou cenu psát ve tvaru "10453", tj. bez mezer a čárek

Příloha č. 1 k dopisu č.j. LCR099/14/000668/2016

předmět smlouvy	Kč bez DPH	datum smlouvy (objednávky)
inzerce VŘ na pronájem volných honiteb	55 262,00	2.4.2014
personální inzerce	131 852,00	16.4.2014
inzerce VŘ na pronájem volných honiteb	40 719,00	29.4.2014
inzerce VŘ na pronájem volných honiteb	37 811,00	5.6.2014
inzerce VŘ na pronájem volných honiteb	49 445,00	14.8.2014
personální inzerce	65 926,00	1.8.2014
inzerce VŘ na pronájem volných honiteb	31 994,00	15.10.2014
inzerce VŘ na pronájem volných honiteb	29 085,00	26.11.2014
inzerce VŘ na pronájem volných honiteb	49 445,00	26.2.2015
inzerce VŘ na pronájem volných honiteb	46 536,00	30.3.2015
inzerce VŘ na pronájem volných honiteb	52 353,00	4.5.2015
inzerce VŘ na pronájem volných honiteb	52 353,00	8.6.2015
inzerce VŘ na pronájem volných honiteb	49 445,00	20.6.2015
inzerce VŘ na pronájem volných honiteb	40 719,00	14.9.2015
tisk, vklad, distribuce, grafické zpracování a korektura novinové přílohy pro Lesy ČR s. p	587 667,00	18.11.2015

Miloha & p.

Fin.4/250/94/Lh

D O D A T E K k nájemní smlouvě ze dne [redacted] uza-
vřené mezi:

Českou republikou - Okresním úřadem Kroměříž, zastoupeným
přednostou JUDr. Emilem Zavadilem
jako pronajimatelem

a

Klubem lyžařů Kroměříž, zastoupeným
předsedou ing. Jaromírem Vlčkem
jako nájemcem.

Článek I., III. a IV. nájemní smlouvy se mění a zní takto:

I.

Ve vlastnictví České republiky s právem hospodaření pro-
najimatele je pozemek - ost. pl. p.č. 1807/4 o celkové výměře
1. 794 m² zapsaný na LV č. 2 pro k.ú. a obec Rajnochovice,
který nabyt na základě hospodářské smlouvy čj. Fin.4/89/Dr.Pa
od MNV Rajnochovice dne 8. 6. 1989.

III.

Předmětem nájmu sjednaného touto smlouvou je pozemek -
ost. pl. p.č. 1807/4 o celkové výměře 1.794 m² v kat. území
Rajnochovice.

IV.

Nájemné se stanovuje dle pol. 14 Výměru Ministerstva fi-
nancí ČR č. 01/95 ze dne 30. listopadu 1994 ve výši [redacted]
ročně - tj. [redacted] Kč (slovy: [redacted]),
[redacted], které bude uhrazováno třikrát ročně ve
splátkách [redacted], - Kč každoročně k 10. 4., k 10. 8. a 10. 12.
na účet [redacted]
[redacted] var. symbol [redacted]

Nájemné za dobu od 1.1.1995 do 31.12.1995 činí [redacted]
Kč a je splatné jednorázově do 5. dne následujícího měsíce po
podpisu dodatku k nájemní smlouvě.

V Kroměříži: 29. pros. 1995

Za pronajimatele

Mgr. Miroslav PÍLÁT
přednosta Okresního



Za nájemce:

Jaroslav JANOUŠEK
předseda KLK

KLUB LYŽAŘŮ
KROMĚŘÍŽ



Dodatek č. 1
k nájemní smlouvě č. B/13446333

Lesy České republiky, s.p.
se sídlem Hradec Králové, Přemyslova 1106/19, Nový Hradec Králové, PSČ 500 08
IČO: 42196451, DIČ: CZ42196451
zapsaný v obchodním rejstříku u Krajského soudu v Hradci Králové, oddíl AXII, vložka 540
zastoupený Ing. Danielem Szórádem, Ph.D., generálním ředitelem
bankovní spojení: [REDAKCE]
číslo účtu: [REDAKCE]
jako pronajímatel na straně jedné (dále jen „pronajímatel“)

a

KLUB LYŽAŘU s.r.o.
se sídlem Kroměříž, Moravcova č.p. 261, PSČ 767 01
IČO: 63473623, DIČ: CZ63473623
zapsaný v obchodním rejstříku u Krajského soudu v Brně, oddíl C, vložka 20212
zastoupená Jakubem Juračkou, jednatelem
jako nájemce na straně druhé (dále jen „nájemce“)

uzavírají ve smyslu ust. § 2332 a následujících zákona č. 89/2012 Sb., občanského zákoníku, tento
dodatek č. 1 k nájemní smlouvě č. B/13446333 ze dne 31.10.2011 (dále jen „Smlouva“).

I.

Tento dodatek č. 1 vychází z ujednání obsažených ve Smlouvě a mění ustanovení stávající Smlouvy
takto:

1. Tímto dodatkem se mění čl. IV. odst. 4. Smlouvy a nově zní:
 4. Pronajímatel bude nájemné fakturovat, tj. vystaví daňový doklad, jedenkrát ročně ke dni 30.11. běžného roku. Datum vystavení příslušné faktury je zároveň datem uskutečnění zdanitelného plnění. Splatnost faktury je 30 kalendářních dnů od data jejího vystavení. Dnem úhrady je den připsání částky ve prospěch účtu pronajímatele. V případě ukončení nájmu pozemků v průběhu roku bude upravena cena nájmu, případně bude přeplatek na nájmu vrácen.

II.

1. Tento dodatek č. 1 je nedílnou součástí Smlouvy č. B/13446333 ze dne [REDAKCE]
2. Ostatní ujednání Smlouvy zůstávají nadále v platnosti.

3. Tento dodatek nabývá platnosti a účinnosti dnem jeho podpisu oběma smluvními stranami.
4. Smluvní strany prohlašují, že si tento dodatek č. 1 řádně přečetly a s jeho obsahem souhlasí, což stvrzují svými vlastnoručními podpisy.
5. Tento dodatek č. 1 je vyhotoven ve čtyřech stejnopisech, přičemž každá ze stran obdrží po dvou vyhotoveních.

V Hradci Králové, dne 9.9.2015

V Kroměříži, dne _____

Pronajímatel:

Nájemce:

KLUB LYŽAŘŮ s.r.o.
2 261
Kroměříž
3623
73623 -4

Ing. Daniel Szórád, Ph.D.

generální ředitel

[02]
Lesy České republiky, s.p.
Přemyslova 1106/19, Nový Hradec Králové
500 08 Hradec Králové
IČ: 42196451, DIČ: CZ42196451

JAKUB JURACKA
jednatel



Priloha č. 3

LESY ČESKÉ REPUBLIKY, S.P., ŘEDITELSTVÍ
Přemyslova 1106, 501 68 Hradec Králové 8, tel. +420 495860111, fax +420 495262391, lesycr@lesycr.cz, ID DS: e8jcf5n

KLUB LYŽAŘŮ s.r.o.
Moravcova 261
767 01 Kroměříž

VÁŠ DOPIS ZN.	ČÍSLO JEDNACÍ LCR099/17/004495/2011	SPISOVÁ ZNAČKA	DATUM 20.10.2011
VYŘIZUJE Mgr. Hejtmánková	TELEFON 495860225	GSM 725980537	FAX 495262391
			E-MAIL Zuzana.Hejtmankova@lesycr.cz

Věc: Zaslání nájemní smlouvy č. B/13446333

Vážený,

v příloze tohoto dopisu Vám zasíláme nájemní smlouvu č. B/13446333 na pronájem pozemků v k.ú. Rajnochovice o výměře 12020 m².

Nájemní smlouva je uzavřena na dobu určitou do [redacted] výše nájmu činí [redacted]

V případě, že s nájemní smlouvou č. B/13446333 budete souhlasit, žádáme Vás o podpis všech čtyř vyhotovení a zaslání dvou vyhotovení zpět na adresu našeho podniku.

S pozdravem

Ing. Jaroslav Zézula
vedoucí odboru investic a majetku

Lesy České republiky, s.p.
Přemyslova 1106, 501 68 Hradec Králové
(IČ: 42196451, DIČ: CZ42196451) [30]

Na vědomí: LS Bystřice pod Hostýnem
Příloha: Nájemní smlouva č. B/13446333



Příloha č. 1



LESY ČESKÉ REPUBLIKY, S. P., ŘEDITELSTVÍ HRADEC KRÁLOVÉ
Přemyslova 1106/19, Nový Hradec Králové, 500 08 Hradec Králové, tel. +420 956999111, fax +420 495262391,
lesycr@lesycr.cz, ID DS:e8jctsn

KLUB LYŽAŘU s.r.o.
Jakub Juračka
Moravcova 261
767 01 Kroměříž

VÁŠ DOPIS ZN.	ČÍSLO JEDNACÍ LCR099/17/006745/2015	SPISOVÁ ZNAČKA	DATUM 16. 9. 2015
VYŘIZUJE Mgr. Hejtmánková	TELEFON 956999425	GSM 725980537	FAX 495262391
			E-MAIL Zuzana.Hejtmankova@lesycr.cz

Věc: Zaslání dodatku č. 1 k nájemní smlouvě č. B/13446333

Vážený pane,

v příloze tohoto dopisu Vám zasíláme dodatek k nájemní smlouvě č. B/13446333 na nájem pozemků v k.ú. Rajnochovice o výměře 12 020 m².

Tímto dodatkem se mění termín fakturace nájemného z 31.3. běžného roku na 30.11. běžného roku. Ostatní ujednání smlouvy zůstávají v platnosti.

V případě, že se dodatkem k nájemní smlouvě budete souhlasit, žádáme Vás o podpis všech čtyř vyhotovení a zaslání dvou vyhotovení zpět na adresu našeho podniku.

JUDr. Jindřich Hábr
vedoucí odboru správy majetku

[36]
Lesy České republiky, s.p.
Přemyslova 1106/19, Nový Hradec Králové
500 08 Hradec Králové
IČ: 42196451, DIČ: CZ42196451

Příloha: Dodatek č. 1 k nájemní smlouvě č. B/13446333

Na vědomí: KR Zlín

LS Vsetín



LESY ČESKÉ REPUBLIKY, S. P., ŘEDITELSTVÍ HRADEC KRÁLOVÉ
Přemyslova 1106/19, Nový Hradec Králové, 500 08 Hradec Králové, tel. +420 956999111, fax +420 495262391,
lesy-cr@lesy-cr.cz, ID DS:e8jcfns

Priloha 05.

KLUB LYŽAŘŮ, s.r.o.
k rukám p. Jakuba Juračky
Moravcova 261
767 01 Kroměříž

AM

VÁŠ DOPIS ZN.

ČÍSLO JEDNACÍ
LCR099/17/005398/2016

SPISOVÁ ZNAČKA

DATUM
11.8.2016

VYŘIZUJE
Petr Čechura

TELEFON
+420 956999585

GSM
+420 602449436

FAX
+420 495262391

DOPORUČENÉ
cechura@lesy-cr.cz

Dodatek č. 2 k nájemní smlouvě č. B/13446333

Vážený pane Juračko,

zasíláme Vám dodatek č. 2 k nájemní smlouvě č. B/13446333 podepsanou statutárním orgánem Lesů České republiky, s.p. Předmětem této smlouvy je pronájem pozemků pro účely provozování lyžařského areálu.

Žádáme Vás o podepsání dodatku nájemní smlouvy a zaslání podepsaného dodatku smlouvy ve dvou vyhotoveních zpět na adresu našeho státního podniku. Z toho, prosíme, zaslat po jednom vyhotovení smlouvy označené naší parařou.

S pozdravem

JUDr. Jiří Hájbr
vedoucí odboru správy majetku

Lesy České republiky, s.p. [30]
Přemyslova 1106/19, Nový Hradec Králové
500 08 Hradec Králové
IČ: 42196451, DIČ: CZ42196451

Přílohy:

Dodatek č. 2 k nájemní smlouvě č. B/13446333 ve čtyřech stejnopisech

Na vědomí:

KŘ Zlín
LS Vsetín



