Lesnické zakázky LČR, s.p. - stav k 1.1.2025

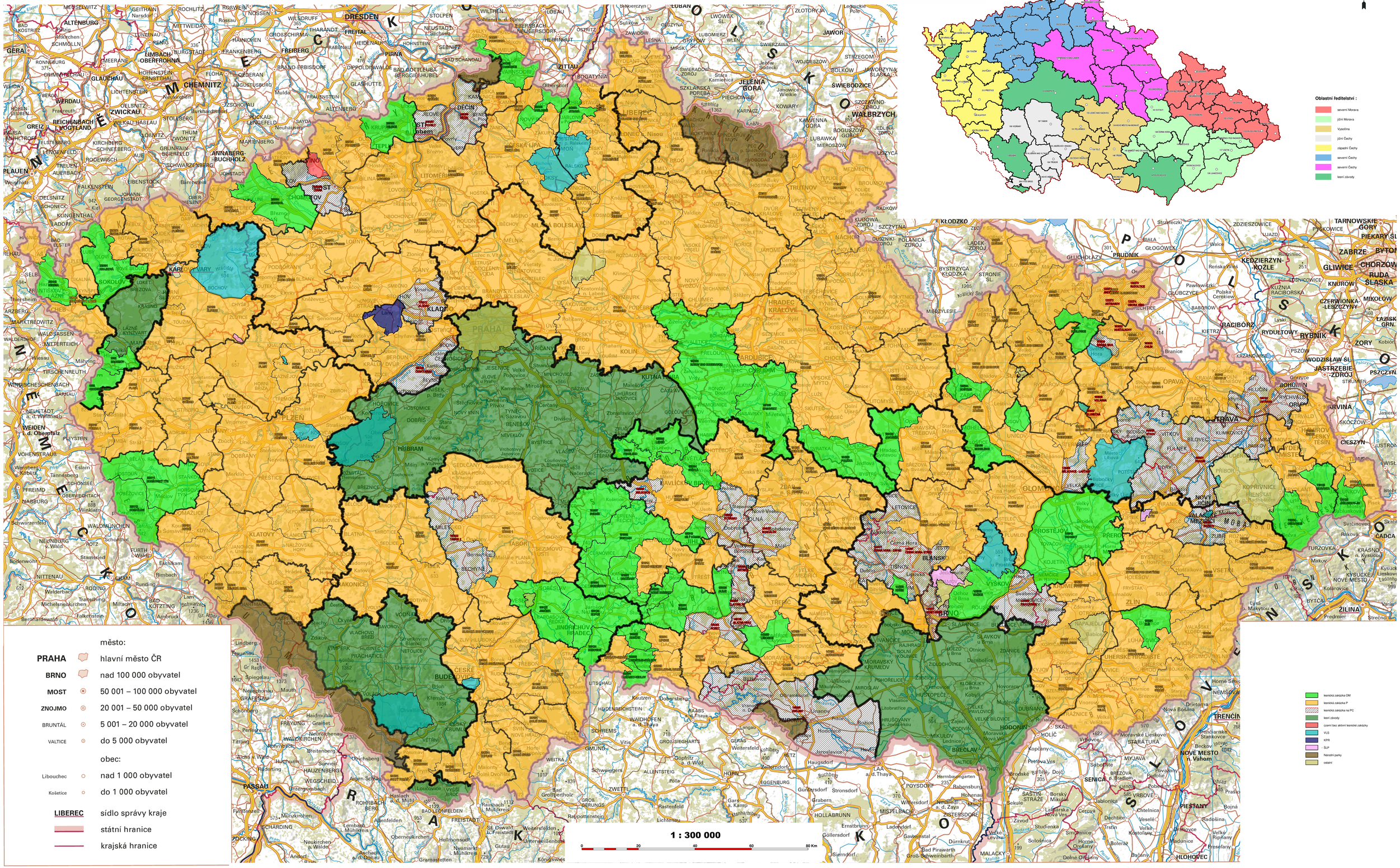

Zpracoval dne 8.1.2025 Mgr. Michal Vacvala, oddělení GIS, odboru HLS, Ředitelství LČR, s.p.
Mapový podklad: MapoČRTM, 2017 © Česky úřad zeměměřický a katastrální